

# **INFORME ENCUESTA**

# **SIMPOSIO NOTARIAL 2016**

**CUESTIONARIO**  
**ENCUESTA SIMPOSIO NOTARIAL**  
**2016**

**Realizada entre el 24 de septiembre y el 23 de octubre de 2015**



Acceso al Notariado y carrera notarial: Oposiciones libres, oposiciones entre notarios, demarcación, clase, edad de jubilación.

**1**      **2**      **3**      **4**      **5**      **6**      **7**      **8**      **9**      **10**

Jurisdicción voluntaria: Impacto sobre la función notarial, problemática de la nueva legislación, necesidad de desarrollo reglamentario.

**1**      **2**      **3**      **4**      **5**      **6**      **7**      **8**      **9**      **10**

**PARA ENVIAR LA ENCUESTA PULSA EN LA FLECHA QUE HAY ABAJO A LA DERECHA**

**RESULTADOS**  
**ENCUESTA SIMPOSIO NOTARIAL**  
**2016**

**ACCESOS A LA ENCUESTA:**

**1.567**

**ENCUESTADOS:**

**928**

**VOTOS RECIBIDOS POR CADA PREGUNTA**

<b>1</b>	02.- El notario y las nuevas tecnologías	7.121
<b>2</b>	01.- Organización corporativa	7.037
<b>3</b>	07.- Límites a la actuación profesional del Notario	6.702
<b>4</b>	08.- Organización de la seguridad jurídica preventiva	6.532
<b>5</b>	11.- Jurisdicción Voluntaria	6.531
<b>6</b>	03.- Régimen disciplinario	6.369
<b>7</b>	09.- Arancel, competencia territorial y número clausus	6.234
<b>8</b>	04.- El notario y la defensa de los consumidores y usuarios	5.643
<b>9</b>	06.- El notario como funcionario	5.430
<b>10</b>	05.- Tipología y efectos del documento notarial	5.320
<b>11</b>	10.- Acceso al Notariado y carrera notarial	5.036

# Informe definitivo

1 Organización corporativa: El Notariado como cuerpo único, voto ponderado en el CGN, sistema de elección del presidente, mecanismos de censura, distribución de competencias Consejo-Colegios, funcionamiento y control de los organismos dependientes, transp

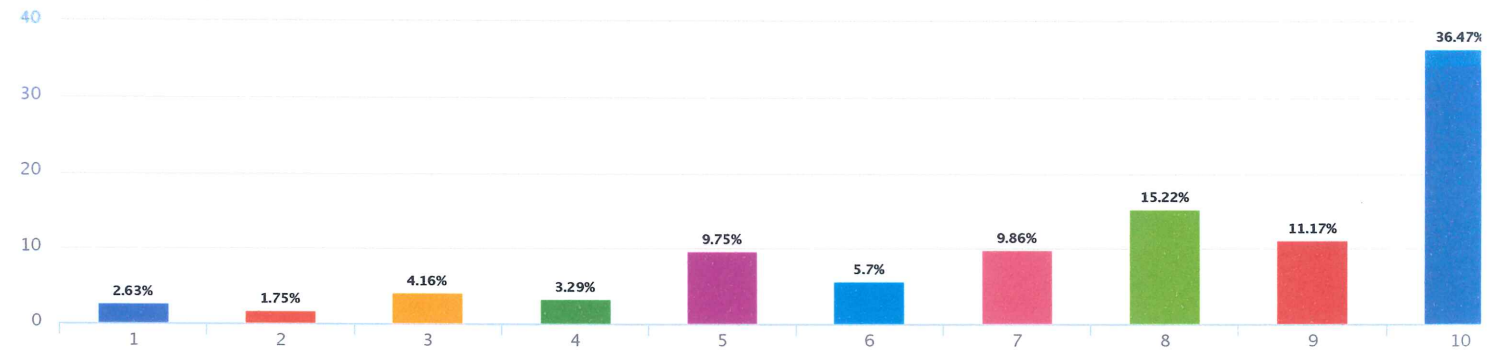

Respuesta	Porcentaje	Cantidad	Estadísticas	
1	2.63%	24	Suma	7037.00
2	1.75%	16	Desviación estándar	2.48
3	4.16%	38	Mínimo	1.00
4	3.29%	30	Máximo	10.00
5	9.75%	89		
6	5.70%	52		
7	9.86%	90		
8	15.22%	139		
9	11.17%	102		
10	36.47%	333		

2 El notario y las nuevas tecnologías: Matriz electrónica, alcance y publicidad de la copia electrónica, índice único, comercialización de las bases de datos, programas informáticos, revisión del funcionamiento de Ancert.

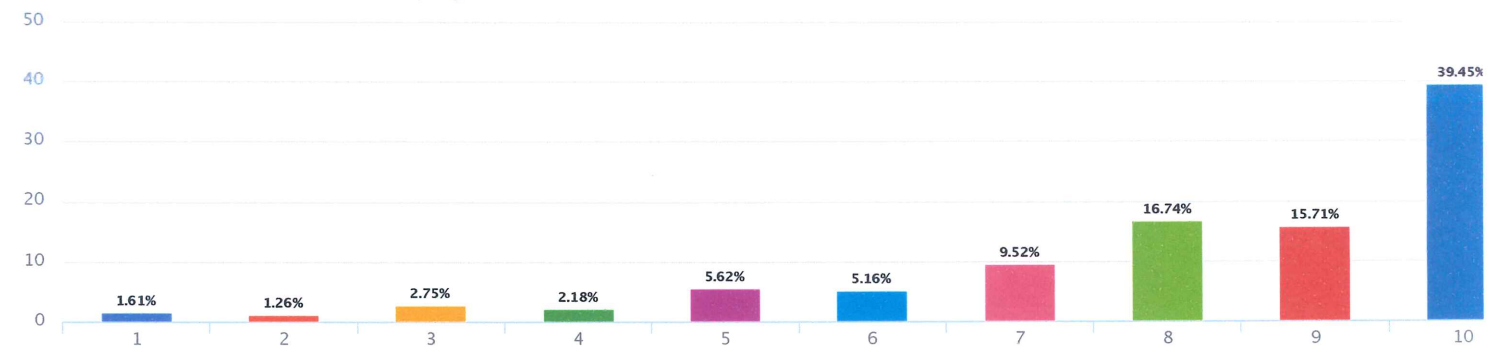

Respuesta	Porcentaje	Cantidad	Estadísticas	
1	1.61%	14	Suma	7121.00
2	1.26%	11	Desviación estándar	2.19
3	2.75%	24	Mínimo	1.00
4	2.18%	19	Máximo	10.00
5	5.62%	49		
6	5.16%	45		
7	9.52%	83		
8	16.74%	146		
9	15.71%	137		
10	39.45%	344		

3 Régimen disciplinario: Interés a defender. profesionalización del régimen de inspección. revisión de la normativa sustantiva v

procedimental, frecuencia y extensión de las inspecciones.

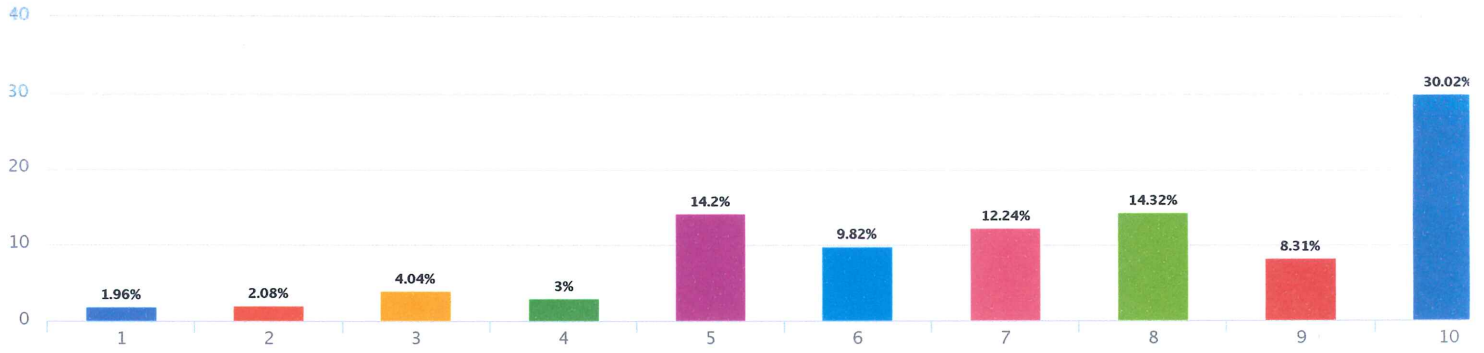

Respuesta	Porcentaje	Cantidad	Estadísticas
1	1.96%	17	Suma 6369.00
2	2.08%	18	Desviación estándar 2.42
3	4.04%	35	Mínimo 1.00
4	3.00%	26	Máximo 10.00
5	14.20%	123	
6	9.82%	85	
7	12.24%	106	
8	14.32%	124	
9	8.31%	72	
10	30.02%	260	

4 El notario y la defensa de los consumidores y usuarios: Extensión del ámbito del control de legalidad en materia de condiciones generales, papel de la OCCA, posibilidades de actuación preventiva, asesoramiento, tratamiento documental.

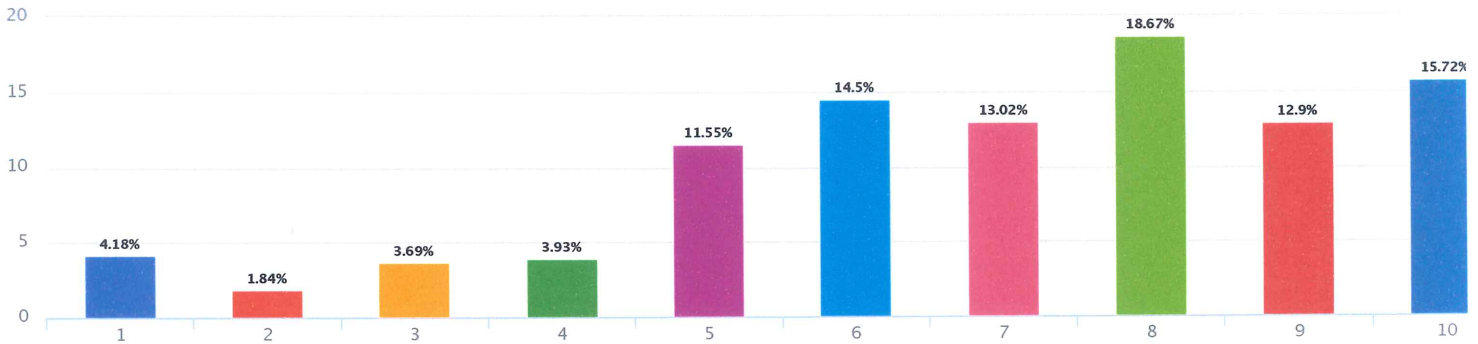

Respuesta	Porcentaje	Cantidad	Estadísticas
1	4.18%	34	Suma 5643.00
2	1.84%	15	Desviación estándar 2.37
3	3.69%	30	Mínimo 1.00
4	3.93%	32	Máximo 10.00
5	11.55%	94	
6	14.50%	118	
7	13.02%	106	
8	18.67%	152	
9	12.90%	105	
10	15.72%	128	

5 Tipología y efectos del documento notarial: Conveniencia de distinguir entre los distintos tipos de documentos tanto en materia de requisitos como de efectos, el tratamiento notarial de las minutas en el documento, reflejo de la actuación notarial en el



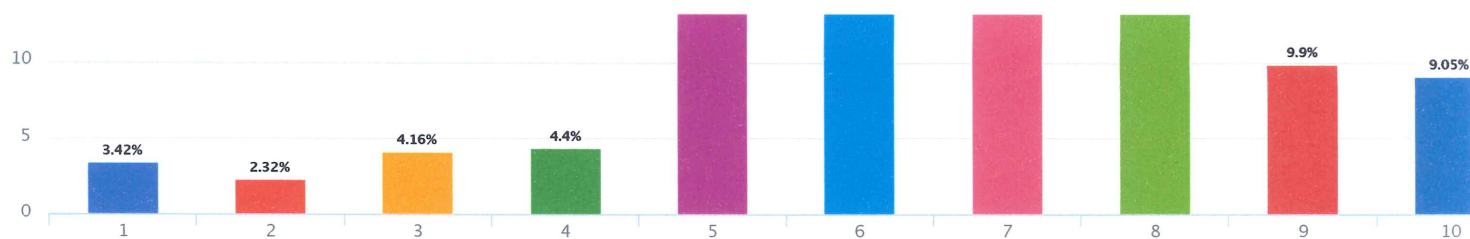

Respuesta	Porcentaje	Cantidad	Estadísticas	
1	3.42%	28	Suma	5320.00
2	2.32%	19	Desviación estándar	2.21
3	4.16%	34	Mínimo	1.00
4	4.40%	36	Máximo	10.00
5	18.46%	151		
6	14.43%	118		
7	17.11%	140		
8	16.75%	137		
9	9.90%	81		
10	9.05%	74		

**6 El notario como funcionario: Potenciación, colaboración en materia de blanqueo, colaboración en materia fiscal, secreto del protocolo.**

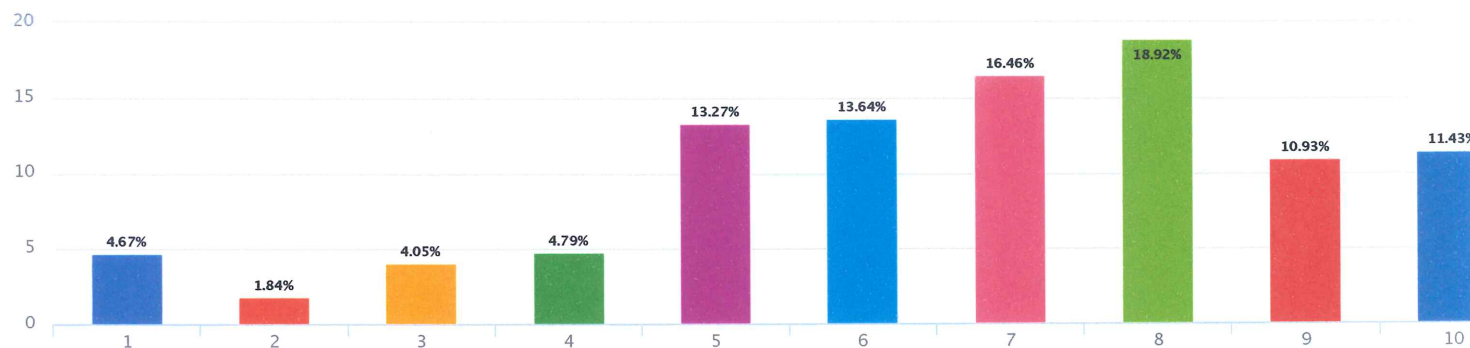

Respuesta	Porcentaje	Cantidad	Estadísticas	
1	4.67%	38	Suma	5430.00
2	1.84%	15	Desviación estándar	2.33
3	4.05%	33	Mínimo	1.00
4	4.79%	39	Máximo	10.00
5	13.27%	108		
6	13.64%	111		
7	16.46%	134		
8	18.92%	154		
9	10.93%	89		
10	11.43%	93		

**7 Límites a la actuación profesional del Notario: Exceso de números, lugar de firma, riesgo de dependencia del cliente fuerte, libre elección, turno, publicidad, acuerdos comerciales.**

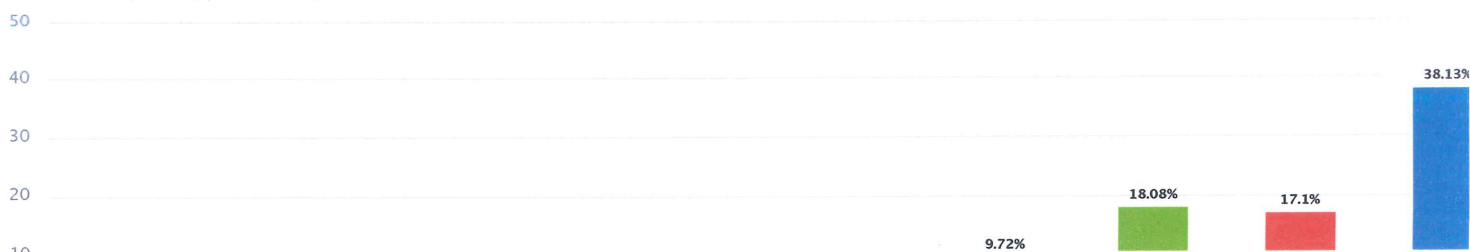



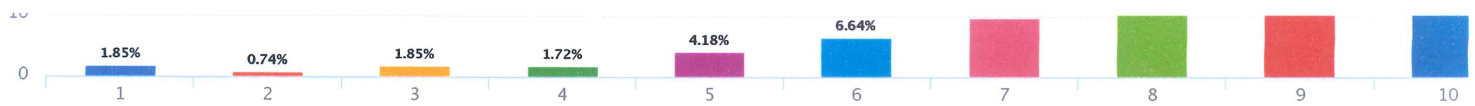

Respuesta	Porcentaje	Cantidad	Estadísticas
1	1.85%	15	Suma 6702.00
2	0.74%	6	Desviación estándar 2.07
3	1.85%	15	Mínimo 1.00
4	1.72%	14	Máximo 10.00
5	4.18%	34	
6	6.64%	54	
7	9.72%	79	
8	18.08%	147	
9	17.10%	139	
10	38.13%	310	

**8 Organización de la seguridad jurídica preventiva: notarios y registradores: Delimitación de funciones, posible fusión, recursos contra la calificación, acceso a las bases de datos registrales, registro civil.**

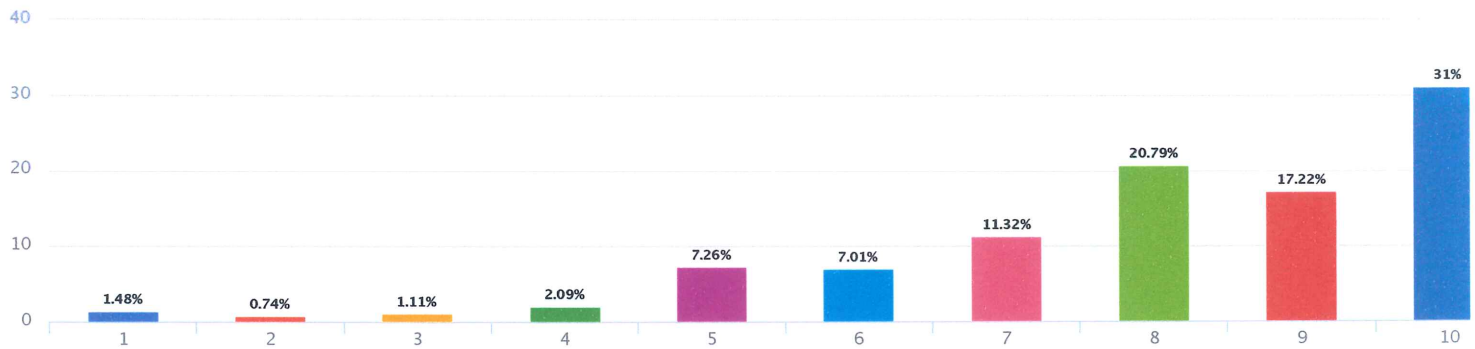

Respuesta	Porcentaje	Cantidad	Estadísticas
1	1.48%	12	Suma 6532.00
2	0.74%	6	Desviación estándar 2.01
3	1.11%	9	Mínimo 1.00
4	2.09%	17	Máximo 10.00
5	7.26%	59	
6	7.01%	57	
7	11.32%	92	
8	20.79%	169	
9	17.22%	140	
10	31.00%	252	

**9 Arancel, competencia territorial y número clausus: Experiencia europea, análisis económico, posible flexibilización de criterios.**

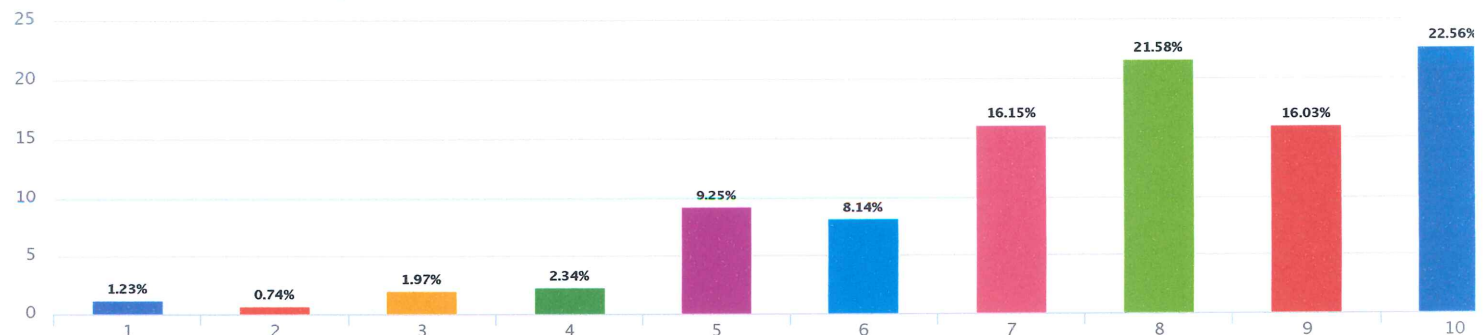

Respuesta	Porcentaje	Cantidad	Estadísticas
1	1.23%	10	Suma 6641.00

1	1.23%	10	Suma	6234.00
2	0.74%	6	Desviación estándar	2.01
3	1.97%	16	Mínimo	1.00
4	2.34%	19	Máximo	10.00
5	9.25%	75		
6	8.14%	66		
7	16.15%	131		
8	21.58%	175		
9	16.03%	130		
10	22.56%	183		

#### 10 Acceso al Notariado y carrera notarial: Oposiciones libres, oposiciones entre notarios, demarcación, clase, edad de jubilación.

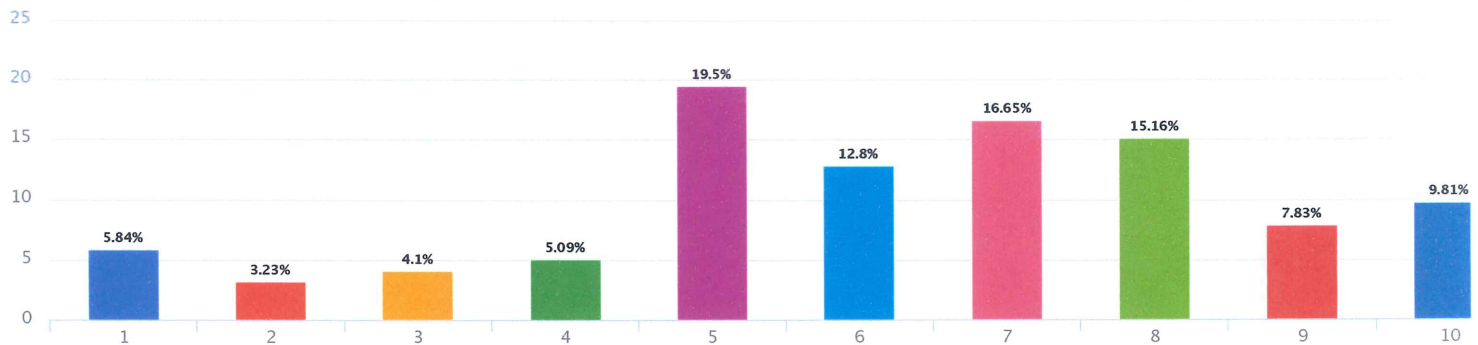

Respuesta	Porcentaje	Cantidad	Estadísticas
1	5.84%	47	Suma 5036.00
2	3.23%	26	Desviación estándar 2.39
3	4.10%	33	Mínimo 1.00
4	5.09%	41	Máximo 10.00
5	19.50%	157	
6	12.80%	103	
7	16.65%	134	
8	15.16%	122	
9	7.83%	63	
10	9.81%	79	

#### 11 Jurisdicción voluntaria: Impacto sobre la función notarial, problemática de la nueva legislación, necesidad de desarrollo reglamentario.

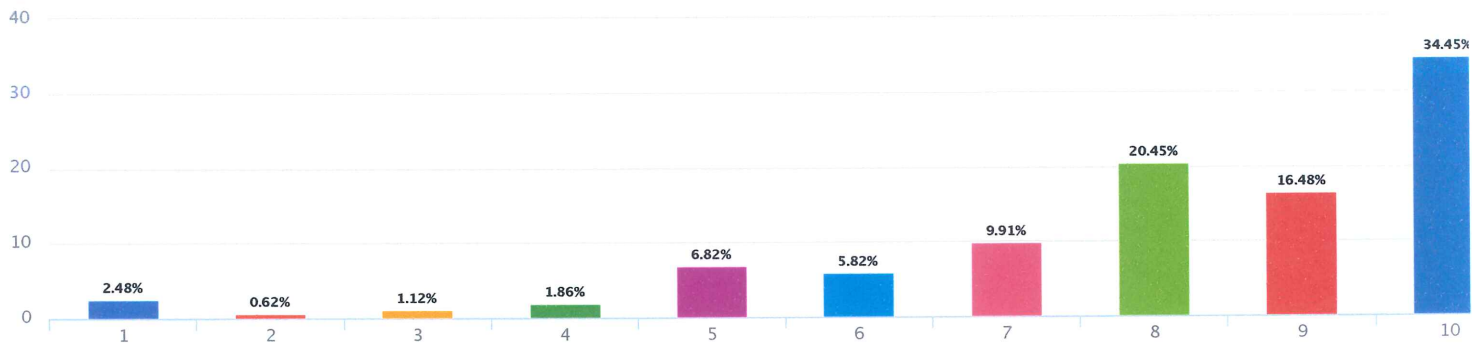

Respuesta	Porcentaje	Cantidad	Estadísticas
1	2.48%	20	Suma 6531.00
2	0.62%	5	Desviación estándar 2.12
3	1.12%	9	Mínimo 1.00
4	1.86%	15	Máximo 10.00
-	-	--	

